



Geachte gast,

Hartelijk dank voor uw reservering van één van de activiteiten van RV Actief op Havezathe het Everloo in Rossum (Everlostraat 16). We mogen u weer verwelkomen na overeenstemming met de gemeente Dinkelland na het opstellen van dit protocol. Wij zijn erg verheugd met uw komst, maar moeten u met klem verzoeken, zich te houden aan onze richtlijnen. Dit alles voor een prettig verblijf én bovenal een goede gezondheid en coronavrij Nederland.

Al vast veel plezier gewenst tijdens uw activiteiten van RV Actief bij Havezathe Het Everloo!

Voor alle gasten gelden de volgende voorwaarden, spelregels, beperkingen.

1. Aan activiteiten kan alleen deelgenomen worden als hiervoor vooraf is gereserveerd.
2. Uiteraard is iedereen van harte welkom, mits klachten vrij. Wanneer u verkouden bent, koorts heeft, snotterig bent of andere ziekteverschijnselen vertoont, verzoeken wij u thuis te blijven. We hopen op een spoedig herstel zodat we u snel kunnen verwelkomen bij ons op Het Everloo.
3. U dient te komen met het aantal gasten waarvoor u zich aanmeldt en deelneemt. Neem geen extra mensen mee om te komen kijken of voor ander vertier.
4. Alle gasten houden minimaal 1,5 meter afstand tot elkaar en tot ieder ander die op het terrein aanwezig is.
5. Het deelnemen aan de activiteiten is geheel op eigen risico
6. Wij verzoeken u vooraf thuis naar het toilet te gaan en grondig uw handen te wassen. Onze toiletten zijn alleen voor echte noodgevallen. Onze toiletten zijn gesloten en alleen te openen door één van onze medewerkers. Bij nood, kun je hen vragen voor een sleutel
7. Onze horeca is sowieso t/m 1 juni gesloten. U kunt enkel gebruik maken van ons afhaalpunt (zie plattegrond). Eigen consumpties zijn niet toegestaan.
8. Bij aankomst kunt u parkeren op daarvoor bestemde plekken op ons terrein. Zie hiervoor de plattegrond en tevens aanrijroute.
9. Brengt u uw kinderen zodat zij bij ons aan een activiteit kunnen deelnemen, blijf dan a.u.b. in de auto en gebruik onze parkeerplaats als een "kiss & ride"
10. Wij verzoeken u om op tijd te komen, maar ook niet te vroeg. Graag uiterlijk 10 minuten voor aanvang van uw activiteit. Wij verzoeken u ook om niet langer dan nodig op ons terrein te blijven.

Iedereen heeft de uitjes erg gemist, maar we kunnen er alleen weer plezier aan beleven als wij ons allemaal aan de regels houden. We gaan ervan uit dat iedereen zich aan de gestelde regels en voorwaarden houdt.



Het niet houden aan de voorwaarden kan tot gevolg hebben dat we, op last van de gemeente, weer moeten sluiten. De Gemeente Dinkelland heeft al aangegeven dat ze de regels streng zullen controleren.

Voor vragen en/of opmerkingen, kunt u altijd contact met ons opnemen.

RV Actief
Rob Vreeswijk
06-22782240
info@rvactief.nl

Met vriendelijke groet,



Rob Vreeswijk

Tel: 0031(0)6 22 78 22 40

Email: info@rvactief.nl

Internet: www.rvactief.nl

Bijlage

- Plattegrond en routing terrein Havezathe het Everloo
- Regels en voorwaarden Voetgolf
- Regels en voorwaarden Escape Game
- Regels en voorwaarden Curling
- Regels en voorwaarden Archery Tag

Bijlage 1. Plattegrond en routing terrein Havezathe het Everloo

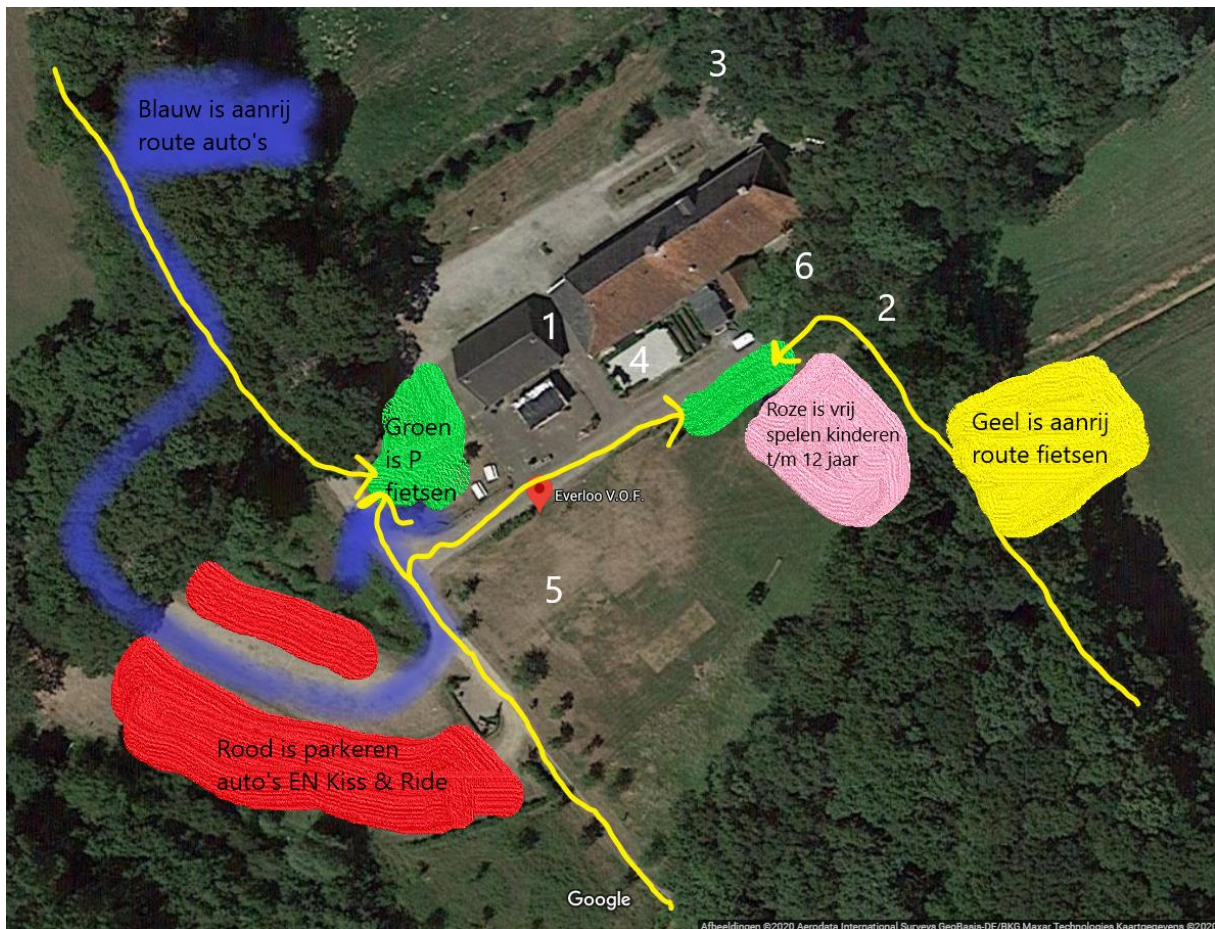

Legenda

1. Aanmeldbalie en toiletten
2. Aanvang voetgolf
3. Escape Game
4. Curling
5. Archery Tag
6. Afhaal horeca